



Kementerian Pendidikan Tinggi,
Sains, dan Teknologi
Republik Indonesia

Panduan Penelitian TA 2026



**Direktorat Penelitian dan Pengabdian
kepada Masyarakat**





Basis Bidang Fokus Penelitian



Pangan



Energi



Kesehatan



Transportasi



Rekayasa
Teknik



Hankam



Maritim



Soshum



lainnya

Kebutuhan/Tantangan



Swasembada
Pangan



Swasembada
Air



Swasembada
Energi



Industri
Manufaktur



Digitalisasi



Ekonomi
Kreatif



Ekonomi
Hijau

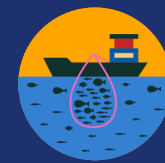

Ekonomi
Biru



Mineral

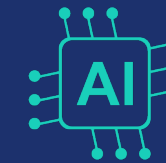

Kecerdasan
Buatan



Kesehatan



Hilirisasi dan
Industrialisasi



Lingkungan
Hidup



Material
Maju

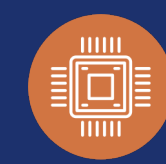

Semikonduktor



Elektrifikasi
Transportasi



Pengelolaan
Sampah

Mendorong
kolaborasi untuk
meningkatkan daya
saing nasional
melalui **kualitas riset**
kelas dunia



Solusi inovatif untuk
pertumbuhan
ekonomi nasional
dan peningkatan
kesejahteraan sosial



Angka Partisipasi Penelitian Tahun 2025:



Anggaran Tahun 2026

Penelitian
Lanjutan

500 Miliar

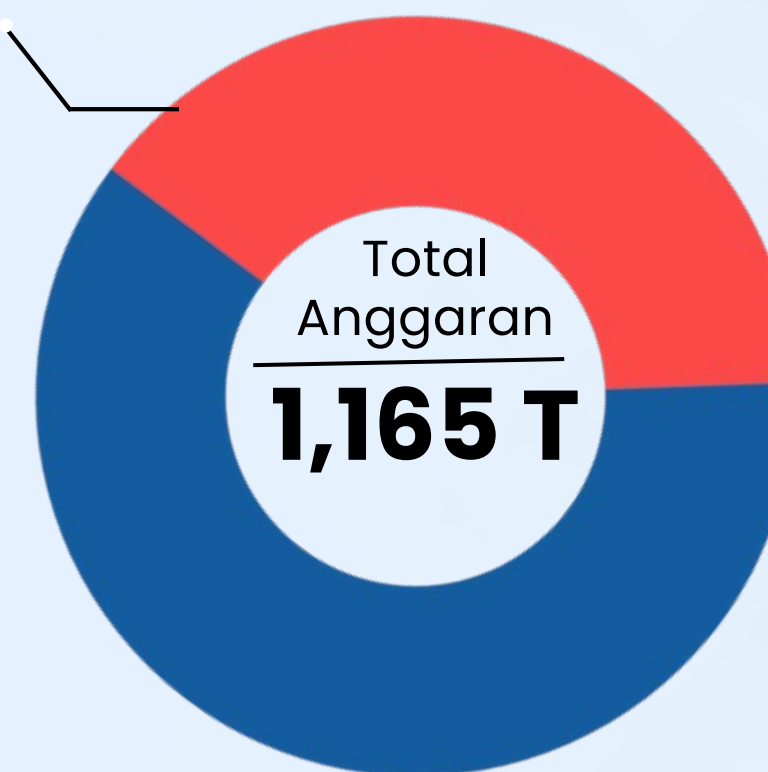

Penelitian
Terbaru

665 Miliar



Tahapan Seleksi Proposal Penelitian

Penerimaan
Proposal



**11 Maret – 15 April
2025**



5,38T
Dana Usulan



50595
Proposal
Diusulkan

Seleksi
Adminstrasi



**29 April – 7 Mei
2025**



2,97T
Dana Usulan



27574
Proposal
Lolos Seleksi
Administrasi

Seleksi
Substansi



**11 Mei – Juli
2025**



1,31T
Dana Disetujui



16836
Proposal
Lolos Seleksi
Substansi &
Didanai

Persentase Dana Penelitian 2025

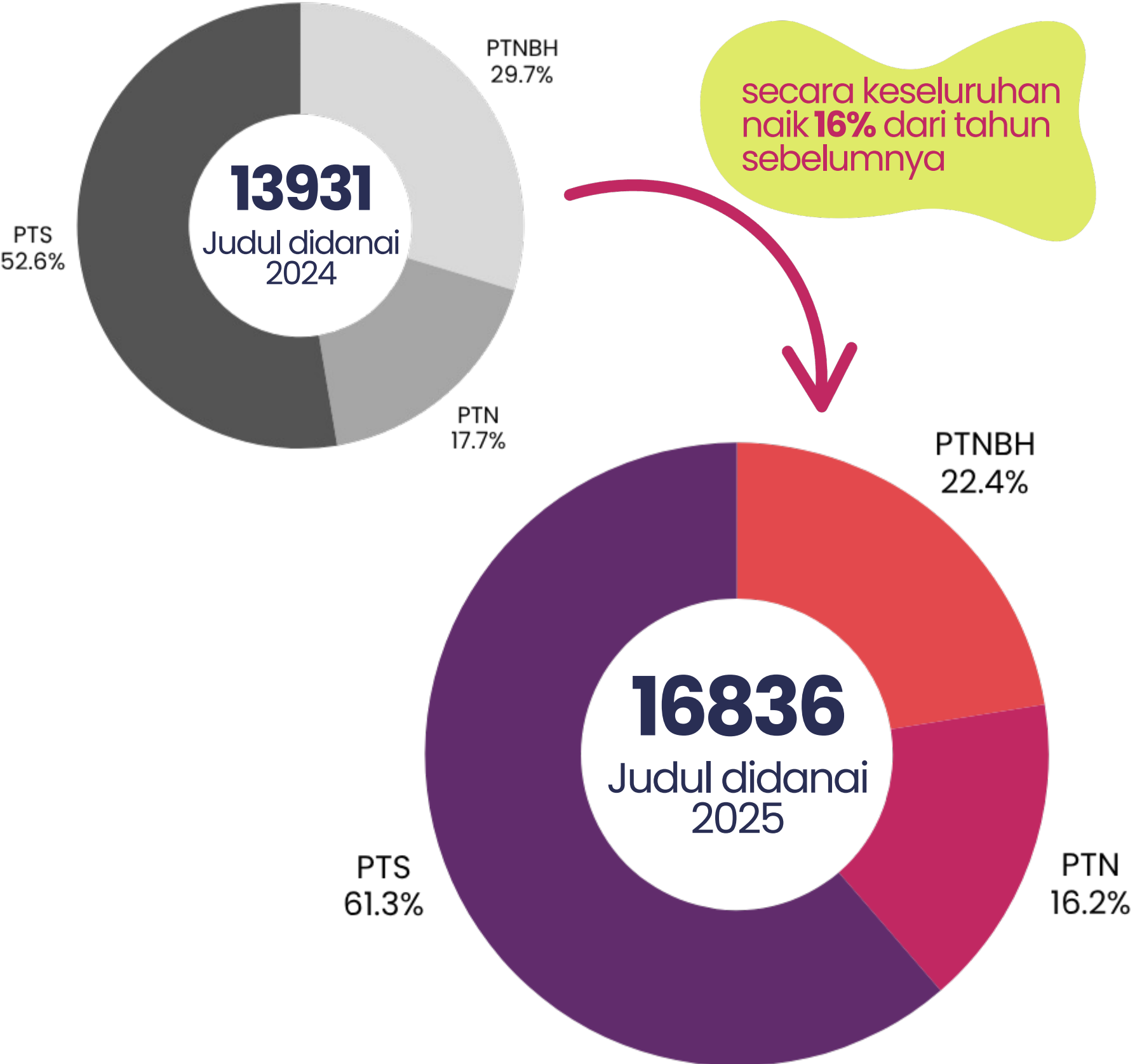

KATEGORI	JUDUL PENELITIAN 2024	JUMLAH PENDANAAN 2024	JUDUL PENELITIAN 2025	JUMLAH PENDANAAN 2025
PTN	2815	286,2 M	2735	264,6 M
PTNBH	3756	344,8 M	3776	359 M
PTS	7360	502,2 M	10325	687,5 M
TOTAL	13931	1,13 T	16836	1,31 T





Kuota Pengusulan dan Pendanaan

Maks

2 →

- 1 **penelitian** sebagai **ketua** dan 1 **penelitian** sebagai **anggota**, atau
- 2 **penelitian** sebagai **anggota**,

**Khusus program pascasarjana tidak
termasuk kuota diatas**

Apabila penelitian lanjutan dinyatakan **didanai** pada tahun 2026,
maka akan **mengurangi kuota pendanaan** untuk usulan baru 2026



Ketentuan Penggunaan Dana Program Penelitian Tahun 2025

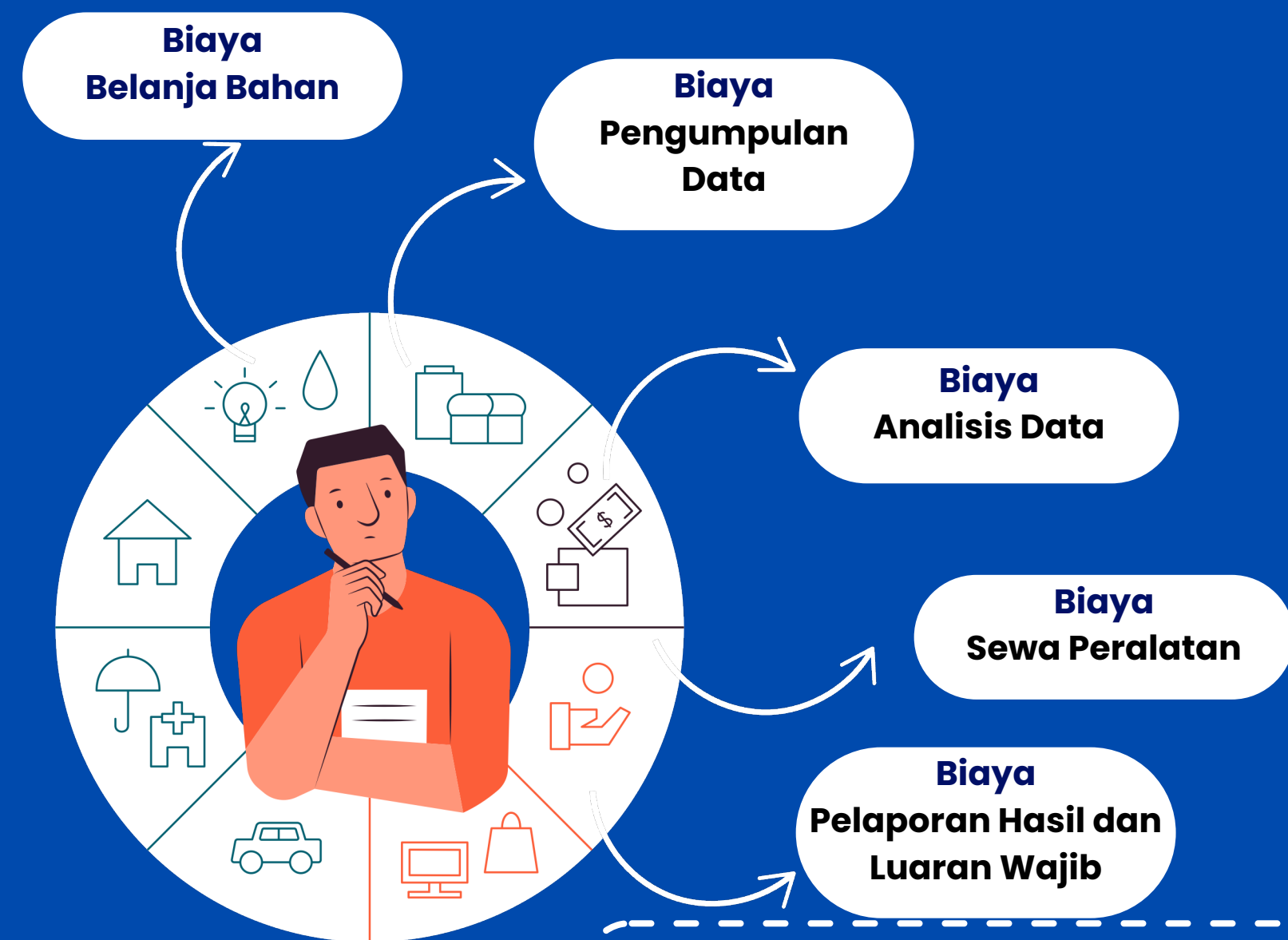

Komponen Biaya Penelitian

1. **WAJIB menggunakan SBM** yang berlaku
2. **khusus skema dasar**, komponen biaya ini boleh digunakan sebagai biaya publikasi (*article processing charge*) maksimum 10% dari total besaran dana

Larangan Penggunaan Dana:



- Pembelian tanah/lahan
- pembelian kendaraan operasional
- pembangunan lab baru/gedung/kantor
- pembelian alat seperti mesin, peralatan laboratorium, atau peralatan lain yang berpotensi menjadi aset;
- pembelian/pengadaan alat komunikasi termasuk pulsa/paket internet;
- jaminan dan pinjaman kepada pihak lain;
- hibah atau bantuan berbentuk uang tunai kepada pihak lain atau masyarakat;
- penggunaan lainnya yang tidak relevan dengan pencapaian target luaran penelitian.



LPPM wajib memeriksa
kelengkapan administrasi sesuai
dengan persyaratan setiap skema

DRAFT

Kembali ke Draft:
Proposal
dikembalikan ke
Pengusul

APPROVED

Proposal Disetujui:
Diterima /
Disetujui oleh
LPPM dan lanjut
proses seleksi
DPPM

REJECTED

Proposal Ditolak :
Ditolak oleh LPPM
dan tidak dapat
diperbaiki
kembali

Persetujuan Usulan	
Komponen Administrasi	kesesuaian
Kesesuaian Isi Per Bagian	<input checked="" type="radio"/> sesuai
Jumlah Kata Per Bagian	<input type="radio"/> tidak
Model Penulisan Sitasi dan Penulisan Daftar Pustaka	<input type="radio"/> tidak
Ketua Pengusul Memiliki Hasil Penelitian Yang Relevan Dalam Bentuk Artikel Di Jurnal Sebagai Penulis Pertama (First author) atau Penulis Korespondensi (Corresponding Author)	<input type="radio"/> tidak
Memiliki Mitra Yang Dibuktikan Dengan Surat Pernyataan	<input type="radio"/> tidak
<div>Komentar</div>	
<input type="checkbox"/> Dengan menyadari sepenuhnya akan segala akibatnya termasuk sanksi-sanksi sesuai dengan ketentuan yang berlaku dan saya menyatakan bahwa apa yang telah saya beritahukan di atas adalah benar, lengkap, dan jelas.	
<div>Ditolak</div> <div>Kembalikan menjadi Draft</div> <div>Disetujui</div>	



Bagan Skema Penelitian

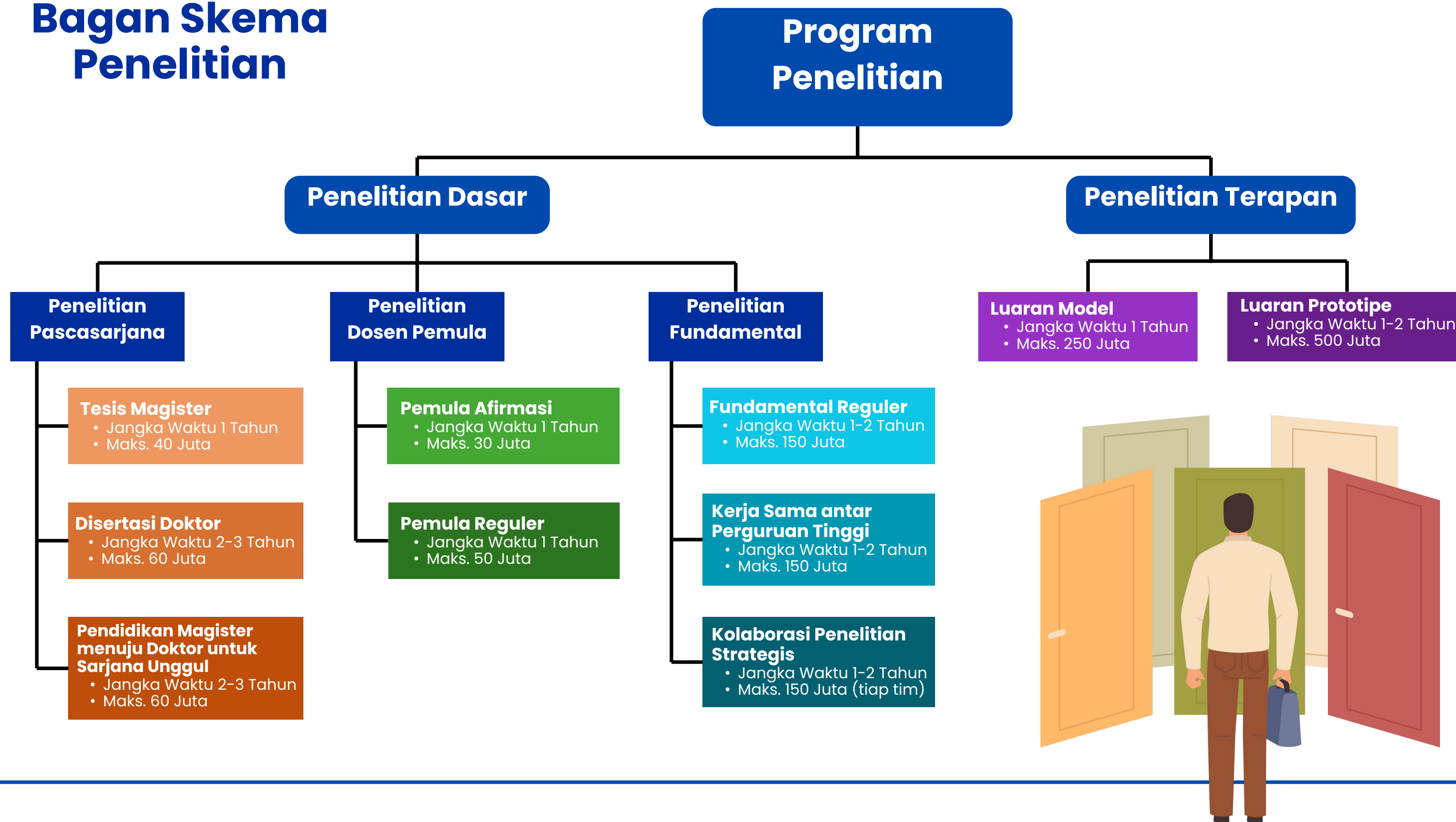



Ketentuan Umum

- Ketua adalah dosen tetap yang mempunyai Nomor Induk Dosen Nasional (NIDN) atau Nomor Unik Pendidik dan Tenaga Kependidikan (NUPTK) di perguruan tinggi dalam negeri di bawah Kementerian Pendidikan Tinggi, Sains, dan Teknologi;
- Anggota adalah dosen, masyarakat, mahasiswa;
- Tim pengusul bukan dari perguruan tinggi yang sedang terkena sanksi;
- Setiap dosen dapat mengusulkan satu usulan penelitian sebagai ketua dan satu usulan sebagai anggota, atau dua usulan sebagai anggota
- Khusus untuk penelitian pascasarjana, pengusul dapat mengajukan paling banyak lima usulan sebagai ketua (tidak termasuk ketentuan poin c), dengan ketentuan hanya boleh mendapatkan pendanaan maksimal sebanyak dua sebagai ketua
- Khusus untuk penelitian lanjutan dan penelitian skema PMDSU, tidak termasuk dalam kuota pengusulan baru;
- apabila penelitian dihentikan sebelum waktunya akibat kelalaian peneliti atau terbukti memperoleh pendanaan ganda atau mengusulkan Kembali penelitian yang telah didanai sebelumnya, atau terbukti melanggar poin ketentuan sebagai ketua, maka ketua peneliti tersebut tidak diperkenankan mengusulkan penelitian dengan sumber pendanaan dari DPPM selama dua tahun berturut-turut dan diwajibkan mengembalikan dana yang telah diterima ke kas negara;



Ketentuan Umum

- Lembaga Penelitian dan Pengabdian kepada Masyarakat (LPPM)/Lembaga Penelitian atau sebutan lain lembaga sejenis diwajibkan untuk melakukan pemantauan dan evaluasi internal atas semua kegiatan penelitian dan pengabdian kepada masyarakat di masing-masing perguruan tinggi dengan mengacu kepada sistem penjaminan mutu yang berlaku;
- luaran wajib dari penelitian harus diselesaikan paling lambat satu tahun setelah tahun pendanaan berakhir;
- Ketua peneliti yang memiliki lebih dari dua tanggungan luaran wajib per skema (dengan pengecualian untuk skema pascasarjana) tidak diperbolehkan mengajukan usulan baru sebagai ketua selama dua tahun, namun tetap diwajibkan menyelesaikan seluruh tanggungan yang ada;
- pertanggungjawaban dana penelitian mengacu pada ketentuan Satuan Biaya Keluaran (SBK) dan Satuan Biaya Masukan (SBM) tahun anggaran yang berlaku yang ditetapkan oleh Menteri Keuangan;
- ketua peneliti wajib bertindak sebagai **penulis korespondensi** dalam semua luaran penelitian yang berupa publikasi ilmiah;
- khusus Penelitian Disertasi Doktor dan PMDSU, mahasiswa anggota peneliti wajib menjadi **penulis pertama** dalam luaran penelitian yang berupa publikasi ilmiah
- peneliti **wajib mencantumkan nama Direktorat Penelitian dan Pengabdian kepada Masyarakat, Direktorat Jenderal Riset dan Pengembangan, Kementerian Pendidikan Tinggi, Sains, dan Teknologi Republik Indonesia** sebagai pemberi pendanaan beserta tahun pendanaannya pada setiap bentuk luaran penelitian baik berupa publikasi ilmiah, makalah yang dipresentasikan, maupun poster, dalam bagian acknowledgment atau sumber dana;



Perubahan

- Anggota tim peneliti dosen berstatus “aktif” di Pangkalan Data Pendidikan Tinggi (PDDIKTI), atau **sedang tugas belajar dengan tidak meninggalkan pekerjaan (ijin belajar)**, tidak sedang sabbatical leave, atau status lainnya yang mengindikasikan bahwa dosen tersebut sedang tidak aktif mengajar di institusinya;
- ada kuota pengusulan dan pendanaan;
- Khusus untuk penelitian lanjutan dan penelitian skema PMDSU, **tidak termasuk dalam kuota pengusulan baru**;
- luaran wajib dari penelitian harus diselesaikan **paling lambat satu tahun setelah tahun pendanaan berakhir**;
- **PFR** : ketua pengusul dengan kualifikasi pendidikan S-2, minimal memiliki jabatan fungsional Lektor , atau **ketua pengusul dengan kualifikasi pendidikan S-3, tidak dipersyaratkan memiliki jabatan fungsional tertentu**;
- **Penelitian Terapan** : Ketua pengusul memiliki jabatan fungsional minimal lektor dan memiliki SINTA Score Overall minimal **600** untuk bidang saintek dan **300** untuk bidang soshum dan seni;
- PDP berlaku semua klaster



Ketua pengusul berasal dari perguruan tinggi **klaster mandiri, utama, dan madya**



telah ditetapkan sebagai **promotor** pada program PMDSU oleh **Direktorat Sumberdaya, Kemdiktisaintek**

Pendidikan Magister menuju Doktor untuk Sarjana Unggul

Jangka Waktu **2–3** Tahun



Besaran Dana **Maks 60** Juta Rupiah

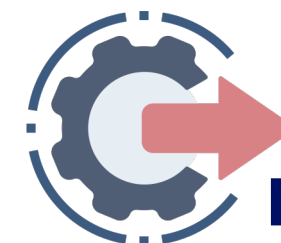

Luaran Wajib Penelitian per Tahun

- **1 (satu) artikel** di jurnal bereputasi **nasional** terakreditasi **SINTA 1 sampai 2**; atau
- **1 (satu) artikel** di jurnal bereputasi **Internasional**
- **selama periode penelitian** menghasilkan **minimum 1 artikel** di jurnal bereputasi **internasional**



PENELITIAN TESIS MAGISTER (PTM)



LUARAN

Satu (1) artikel
di jurnal Sinta
1-4

atau

Satu (1) artikel
di jurnal
bereputasi
internasional



JANGKA WAKTU

1 tahun



BESARAN PENDANAAN

Rp 40 juta



PERSYARATAN PENGUSUL

- Dari perguruan tinggi Klaster Mandiri, Utama, dan Madya;
- Doktor, SINTA Score overall:
 - minimal 300 untuk bidang saintek atau
 - 100 untuk bidang soshum dan seni.
- Anggota terdiri atas dosen pembimbing pembantu (jika ada) dan satu mahasiswa magister full time
- melampirkan surat keterangan ketua tim pengusul adalah dosen pembimbing utama mahasiswa dari instansi (dapat berupa surat keputusan/surat tugas pembimbingan tesis)



PENELITIAN DISERTASI DOKTOR (PDD)



LUARAN

Satu (1) artikel
di jurnal Sinta
1-4

atau

Satu (1) artikel
di jurnal
bereputasi
internasional



JANGKA WAKTU

1 – 2 tahun



BESARAN PENDANAAN

Rp 60 juta



PERSYARATAN PENGUSUL

- Dari perguruan tinggi di Klaster Mandiri, Utama, dan Madya;
- Doktor, SINTA Score overall:
 - minimal 300 untuk bidang saintek atau
 - 100 untuk bidang soshum dan seni.
- Anggota terdiri atas dosen pembimbing pembantu (jika ada) dan satu mahasiswa doktor full time
- melampirkan surat keterangan ketua tim pengusul adalah dosen pembimbing utama mahasiswa dari instansi (dapat berupa surat keputusan/surat tugas pembimbingan disertasi)



Dosen Pemula Reguler



Ketua pengusul berasal dari perguruan tinggi **klaster madya, pratama, binaan, utama dan mandiri**



- memiliki jabatan fungsional **maksimal lektor** dan memiliki ID **SINTA**
- **Memiliki sinta score overall 299** untuk saintek, dan **99** untuk soshum
- **tidak berlaku** bagi dosen yang **telah menerima pendanaan** skema ini sebanyak **dua kali sebagai ketua**
- anggota pengusul **minimal 2 orang**

Jangka Waktu **1** Tahun



Besaran Dana

Maks **50** Juta Rupiah

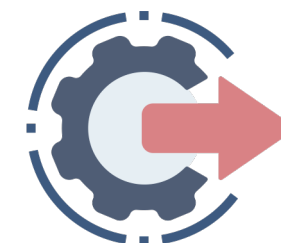

Luaran Wajib Penelitian

- **1 (satu) artikel** di jurnal bereputasi **nasional** terakreditasi **SINTA 1 sampai 4**; atau
- **1 (satu) artikel** di jurnal bereputasi **Internasional**





Kerjasama Antar Perguruan Tinggi (PKPT)



TPP:

- Ketua pengusul berasal dari perguruan tinggi **klaster madya, pratama, dan binaan**
- memiliki jabatan fungsional **maksimal lektor**
- SINTA *score overall* **minimal 100 untuk bidang saintek dan 50 bidang soshum**
- anggota pengusul **minimal 2 orang**

Jangka Waktu

1-2



Tahun

Besaran Dana

Maks

150



Juta Rupiah

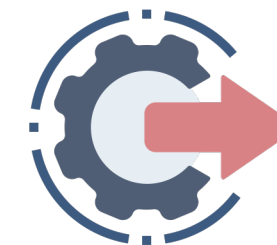

Luaran Wajib Penelitian

- **1 (satu) artikel** di jurnal bereputasi **Internasional**



TPM:

- Ketua pengusul berasal dari perguruan tinggi **klaster madya atau mandiri**
- Berpendidikan S3, terdiri ketua dan anggota;
- TPM tidak mengurangi kuota;
- Maksimum ada di 3 judul PKPT
- SINTA *score overall* **minimal 600 untuk bidang saintek dan 300 bidang soshum**
- **Ketua TPM min memiliki 2 publikasi sebagai first author atau CA pada jurnal bereputasi internasional**



Fundamental Reguler



Ketua pengusul berasal dari perguruan tinggi **klaster mandiri, utama, madya, pratama, dan binaan**



- Ketua pengusul dengan **kuifikasi S2 min memiliki jabfung lektor atau ketua** pengusul dengan kualifikasi pendidikan S-3, tidak dipersyaratkan memiliki jabatan fungsional tertentu
- SINTA *score overall* **minimal 300 untuk bidang saintek dan 100 bidang soshum**
- Anggota pengusul **minimal dua orang**, dengan **salah 1 anggota** adalah dosen yang **berasal** dari perguruan tinggi yang sama.

Jangka Waktu



1-2
Tahun

Besaran Dana
Maks



150
Juta Rupiah

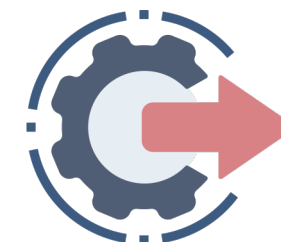

Luaran Wajib
Penelitian per tahun

1 (satu) artikel di jurnal bereputasi **Internasional** (diutamakan terindeks **Q1, Q2, dan Q3**)





Terapan Luaran Model



Ketua pengusul berasal dari perguruan tinggi
**klaster mandiri, utama, madya, pratama,
dan binaan**



- memiliki **jabfung lektor**
- SINTA *score overall* **minimal 600** untuk **bidang saintek** dan **300** **bidang soshum**
- memiliki **artikel di jurnal bereputasi internasional** sebagai **penulis pertama** atau **penulis korespondensi** yang relevan.
- Anggota pengusul **minimal dua orang**, dengan **salah 1 anggota** adalah dosen yang **berasal** dari **perguruan tinggi yang sama**.
- **Wajib memiliki mitra** yang dibuktikan dengan surat pernyataan

Jangka Waktu **1**
Tahun



Besaran Dana
Maks

250



Juta Rupiah

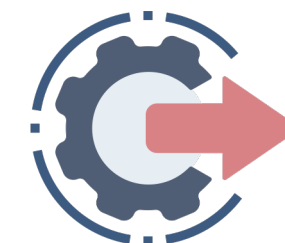

Luaran Wajib Penelitian

- **1 (satu) model** yang **telah diuji** di lingkungan/ pengguna sebenarnya; dan **1 (satu) laporan feasibility study** berisi analisis kebutuhan pelanggan dan kondisi pasar.





Ketua pengusul berasal dari perguruan tinggi
**klaster mandiri, utama, madya, pratama,
dan binaan**



- memiliki **jabfung lektor**
- SINTA *score overall* minimal 600 untuk
bidang saintek dan 300 untuk bidang
soshum
- memiliki **artikel di jurnal bereputasi
internasional** sebagai **penulis pertama**
atau **penulis korespondensi** yang
relevan.
- Anggota pengusul **minimal dua orang**,
dengan **salah 1 anggota** adalah dosen
yang **berasal** dari **perguruan tinggi
yang sama**.
- **Wajib memiliki mitra** yang dibuktikan
dengan surat pernyataan

Jangka
Waktu



1-2
Tahun

Besaran Dana

Maks

500
Juta Rupiah

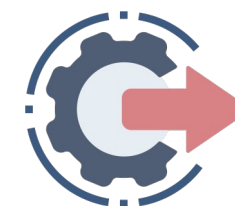

Luaran Wajib Penelitian

Pelaksanaan Monotahun

- **1 (satu) purwarupa yang telah diuji** di oleh lembaga resmi yang relevan; dan
- **1 (satu) laporan feasibility study** berisi analisis kebutuhan pelanggan dan kondisi pasar.

Pelaksanaan Multitahun

Tahun Pertama:

- **1 (satu) purwarupa yang telah diuji** di lingkungan terbatas dan **didaftarkan kekayaan intelektualnya** yang relevan

Tahun Kedua:

- **1 (satu) purwarupa yang telah diuji** di oleh lembaga resmi yang relevan; dan
- **1 (satu) laporan feasibility study** berisi analisis kebutuhan pelanggan dan kondisi pasar.

2.7 Indikator Penilaian Administrasi Proposal Penelitian

No	Komponen Penilaian	Pilihan	Penelitian Dasar							Penelitian Terapan
			PDP AFIRMASI	PDP	PTM	PDD	PMDSU	PF	PKPT	
1	Kesesuaian Isi Per Bagian	Sesuai / Tidak Sesuai	✓	✓	✓	✓	✓	✓	✓	✓
2	Jumlah Kata Per Bagian	Sesuai / Tidak Sesuai	✓	✓	✓	✓	✓	✓	✓	✓
3	Model Penulisan Sitasi Dan Penulisan Daftar Pustaka	Sesuai / Tidak Sesuai	✓	✓	✓	✓	✓	✓	✓	✓
4	Lampiran Surat Keterangan/Surat Tugas Mahasiswa Bimbingan	Sesuai / Tidak Sesuai	-	-	✓	✓	✓	-	-	-
5	Ketua Pengusul Memiliki Hasil Penelitian Yang Relevan Dalam Bentuk Artikel Di Jurnal Sebagai Penulis Pertama (<i>First author</i>) Atau Penulis Korespondensi (<i>Corresponding Author</i>)	Sesuai / Tidak Sesuai	-	-	-	-	-	-	-	✓
6	Memiliki Mitra Yang Dibuktikan Dengan Surat Pernyataan	Sesuai / Tidak Sesuai	-	-	-	-	-	-	-	✓

2.8 Indikator Penilaian Substansi Proposal Penelitian

No	Kriteria Penilaian	Butir Penilaian	Bobot (%)			Skor			
			Dasar (PDP, PDP Afiriasi)	Dasar (PTM, PDD, PMDSU, PF, PKPT)	Terapan	1	2	3	4
1	Rekam jejak yang relevan	a. Publikasi karya intelektual oleh ketua pengusul yang disitasi pada proposal	3	5	10	0	1	2-4	≥ 5
		b. Relevansi kepakaran pengusul dengan tema proposal (kata kunci)	3	5	10	tidak relevan	kurang relevan	-	relevan
		c. Jumlah kolaborator publikasi internasional bereputasi	2	5	10	<10	10-29	30-49	≥ 50

No	Kriteria Penilaian	Butir Penilaian		Bobot (%)		Skor			
			Dasar (PDP, PDP Afirmasi)	Dasar (PTM, PDD, PMDSU, PF, PKPT)	Terapan	1	2	3	4
2	Urgensi Penelitian	a. Ketajaman perumusan masalah	15	15	10	tidak tajam	kurang tajam	-	Tajam
		b. Inovasi pendekatan pemecahan masalah	15	10	10	tidak inovatif	kurang inovatif	-	inovatif
		c. <i>State of the art</i> dan kebaruan	12	10	10	banyak penelitian serupa	penelitian belum banyak dilakukan	-	menggunakan pendekatan baru
		d. akurasi peta jalan (<i>roadmap</i>) penelitian	15	10	5	tidak ada <i>roadmap</i>	ada <i>roadmap</i> namun tidak jelas	<i>roadmap</i> jelas namun tidak ada penelitian sebelumnya yang mendasari, dan tidak ada ketertarikan antara <i>milestone</i> dengan penelitian	<i>roadmap</i> jelas, ada penelitian yang mendasari, dan ada keterkaitan antara <i>milestone</i> dengan usulan penelitian

No	Kriteria Penilaian	Butir Penilaian	Bobot (%)			Skor			
			Dasar (PDP, PDP Afirmasi)	Dasar (PTM, PDD, PMDSU, PF, PKPT)	Terapan	1	2	3	4
3	Metode	a. Akurasi metode penelitian	10	10	5	metode tidak akurat	metode kurang akurat	-	metode akurat
		b. Kejelasan pembagian tugas tim peneliti	5	5	5	tidak ada pembagian tim	ada pembagian tim tapi tidak jelas	pembagian tim jelas tapi ada yang tidak sesuai dengan kepakaran	pembagian tim jelas dan sesuai dengan kepakaran
		c. Kesesuaian metode dengan waktu, luaran dan fasilitas	10	10	10	metode tidak sinkron dengan waktu, luaran, dan fasilitas	metode ada yang tidak sinkron dengan waktu, luaran, dan fasilitas	-	metode sinkron dengan waktu, luaran, dan fasilitas
		d. Kredibilitas mitra dan bentuk dukungan	0	0	5	tidak ada mitra	ada mitra tapi kurang kredibel	mitra kredibel tapi dukungan tidak signifikan	ada mitra kredibel dan dukungannya signifikan

No	Kriteria Penilaian	Butir Penilaian	Bobot (%)			Skor			
			Dasar (PDP, PDP Afirmasi)	Dasar (PTM, PDD, PMDSU, PF, PKPT)	Terapan	1	2	3	4
4	Referensi	a. Kebaruan referensi	5	5	5	tidak ada pustaka primer	pustaka tergolong primer dan mutakhir kurang dari 50%	pustaka tergolong primer dan mutakhir sejumlah 51-80%	pustaka tergolong primer dan mutakhir lebih besar 80%
		b. Relevansi dan kualitas referensi	5	10	5	referensi tidak relevan dan ada yang tidak disitasi dalam proposal	sebagian referensi tidak relevan	referensi relevan namun sebagian jurnal tidak bereputasi dan berdampak	referensi relevan dan dari jurnal bereputasi dan berdampak



YANG HARUS DIPERHATIKAN

- **TKT diperhatikan (tidak dibuka riset pengembangan)**

1.2 Program Penelitian

1. Kelompok Skema *

Riset Pengembangan

2. Ruang Lingkup *

Penelitian Tesis Magister

40.000.000

4. Bidang Fokus *

Pilih Bidang Fokus

7. Rumpun Ilmu Level 1 *

ILMU SOSIAL HUMANIORA

8. Rumpun Ilmu Level 2 *

Pilih Rumpun Ilmu Level 2

9. Rumpun Ilmu Level 3 *

Pilih Rumpun Ilmu Level 3

10. Prioritas Riset

Pilih Prioritas Riset

- Silahkan dicek tidak eligible nya karena apa, jika karena ada tanggungan laporan, mohon dapat melengkapi terlebih dahulu:
 1. laporan kemajuan dan laporan akhir semua skema tahun 2024
 2. laporan kemajuan dan laporan akhir semua skema tahun 2025

Format
proposal
DPPM 2026

2.6 Format Usulan Proposal Penelitian

Skema Penelitian Dasar

- a. Format Proposal Penelitian Dasar (Dosen Pemula untuk Daerah Afirmasi, Penelitian Dosen Pemula, Penelitian Pascasarjana, Penelitian Magister menuju Doktor Sarjana Unggul)



Isian Substansi Proposal
SKEMA PENELITIAN DASAR (PENELITIAN DOSEN PEMULA UNTUK DAERAH AFIRMASI, PENELITIAN DOSEN PEMULA, PENELITIAN PASCASARJANA)
Petunjuk: Pengusul hanya diperkenankan mengisi di tempat yang telah disediakan sesuai dengan petunjuk pengisian dan tidak diperkenankan melakukan modifikasi template atau penghapusan di setiap bagian.

A. JUDUL Tuliskan judul usulan penelitian maksimal 20 kata
.....dst
B. RINGKASAN Isian ringkasan penelitian tidak lebih dari 300 kata yang berisi urgensi, tujuan, metode, dan luaran yang ditargetkan
.....
.....
.....
C. KATA KUNCI Isian kata kunci yang dipisahkan dengan tanda koma (',')
.....
D. PENDAHULUAN Pendahuluan penelitian tidak lebih dari 1000 kata yang terdiri dari: <ul style="list-style-type: none">Latar belakang dan rumusan permasalahan yang akan ditelitiPendekatan pemecahan masalahState of the art dan kebaruanPeta jalan (road map) penelitian 5 tahunSitasi disusun dan ditulis berdasarkan sistem nomor sesuai dengan urutan pengutipan.
D.1. LATAR BELAKANG DAN RUMUSAN MASALAH Tuliskan latar belakang penelitian dan rumusan permasalahan yang akan diteliti, serta urgensi dari dilakukannya penelitian ini
.....
.....
.....
.....dst
D.2. PENDEKATAN PEMECAHAN MASALAH Tuliskan pendekatan dan strategi pemecahan masalah yang telah dirumuskan
.....
.....
.....



BiMA

BASIS INFORMASI PENELITIAN DAN
PENGABDIAN KEPADA MASYARAKAT

Pengusulan proposal melalui laman:

bima.kemdiktisaintek.go.id

