

ABDiMAS

SINERGITAS PUSAT PENGABDIAN
MASYARAKAT DAN PUSAT KKN

UNIVERSITAS ISLAM INDONESIA

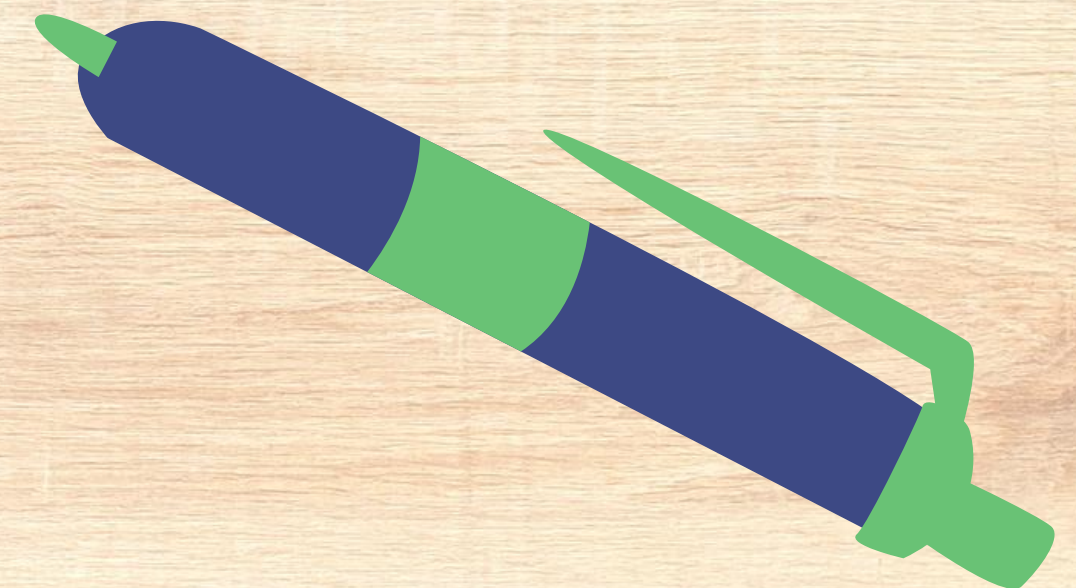
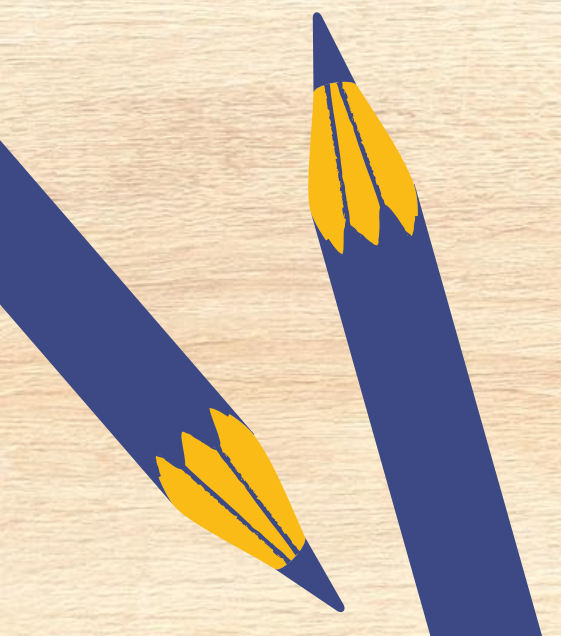
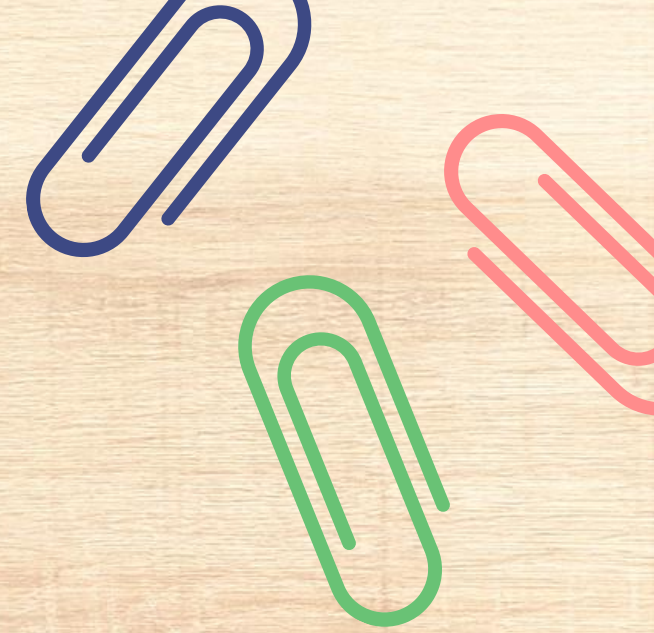

LANDASAN

visi uii

Terwujudnya Universitas Islam Indonesia sebagai rahmatan lil 'alamin, memiliki komitmen pada kesempurnaan (keunggulan), risalah islamiah, di bidang pendidikan, penelitian, pengabdian masyarakat dan dakwah, setingkat universitas yang berkualitas di negara-negara maju.

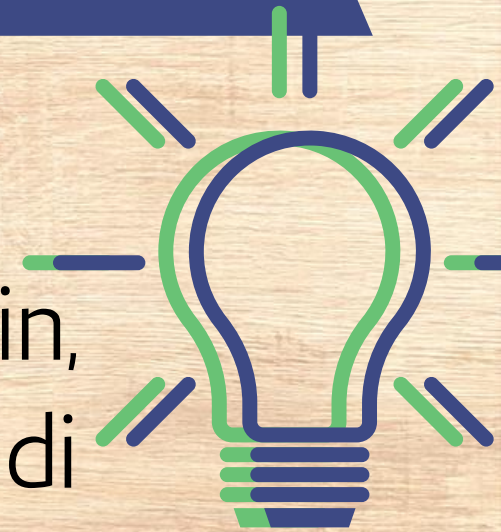

RENSTRA UII

Pelebaran manfaat melalui perluasan jangkauan jejaring dan peningkatan dampak

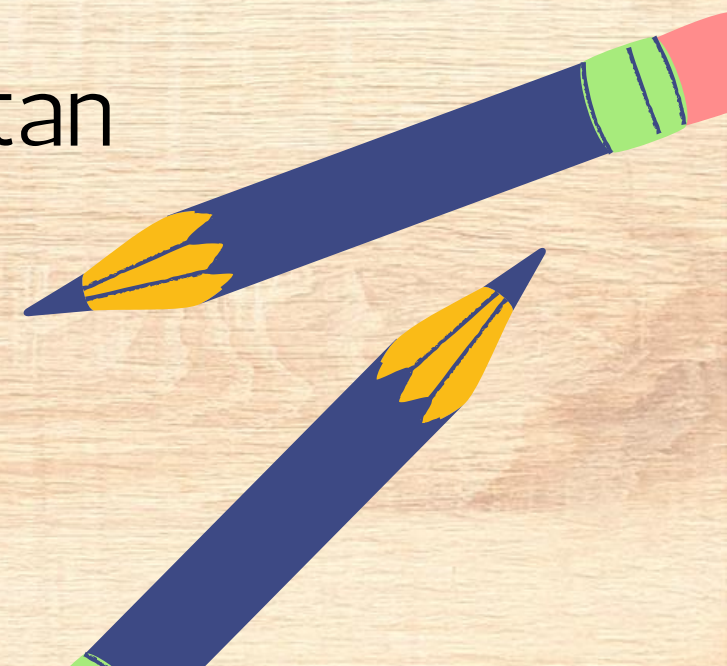
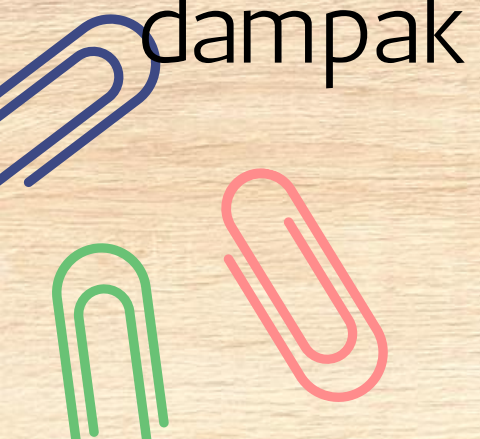

ABDIMAS

PUSAT PENGABDIAN MASYARAKAT

Pusat yang memfasilitasi kegiatan pengabdian masyarakat yang dilakukan oleh dosen, lembaga atau intisutsi UII dalam menerapkan keilmuan dan transfer teknologi kepada masyarakat



PUSAT KULIAH KERJA NYATA

Pusat yang memfasilitasi kegiatan pengabdian masyarakat oleh mahasiswa UII melalui kuliah kerja nyata (KKN) sebagai mata kuliah wajib yang harus di tempuh oleh mahasiswa dalam belajar bersama masyarakat sebagai bentuk penerapan keilmuannya yang didapat selama kuliah.



TUPOKSI

PUSAT PENGABDIAN MASYARAKAT

1. Memfasilitasi dosen dalam meraih hibah internal eksternal
2. Penguatan Mitra pengabdian
3. Perluasan mitra pengabdian
4. Pengabdian masyarakat Internasional
5. Kolaborasi pengabdian masyarakat dengan pihak eksternal
6. Pengelolaan jurnal abdimas Jamali

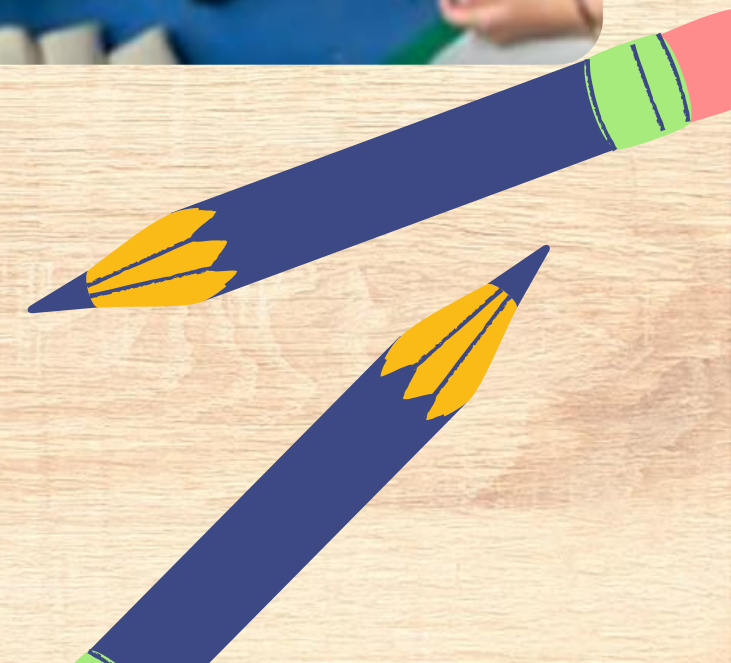

PENGUATAN MITRA PENGABDIAN

Sinergitas dengan Pusat KKN dalam menguatkan mitra sehingga program KKN Unggulan yang dilaksanakan di bulan februari dan agustus dapat berkelanjutan tidak bersifat temporary, Kegiatan disusun bersama dengan mitra dalam 3 tahun kegiatan

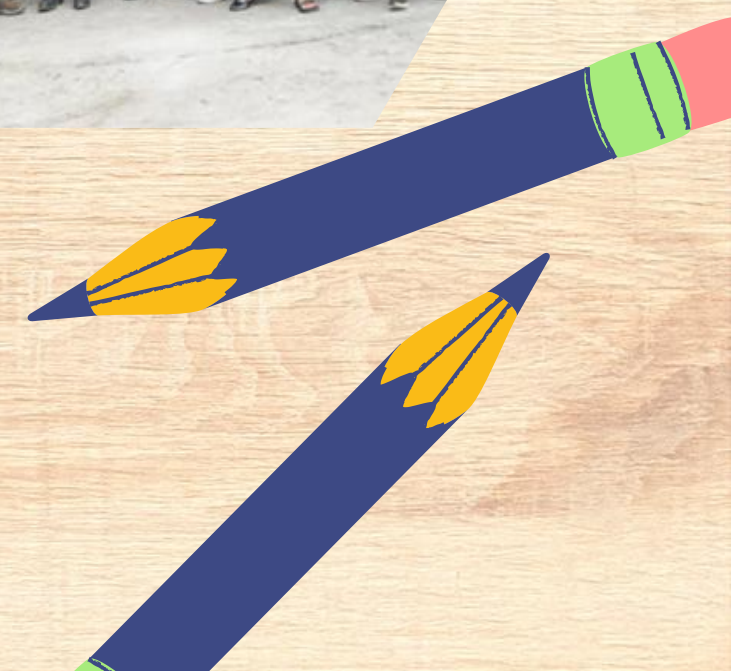

PERLUASAN MITRA

Program pengabdian masyarakat mitra baru yang diajukan ke Direktorat Penelitian dan Pengabdian masyarakat UII oleh masyarakat, lembaga, desa, instansi yang minta didampingi melalui kegiatan pengabdian maupun KKN

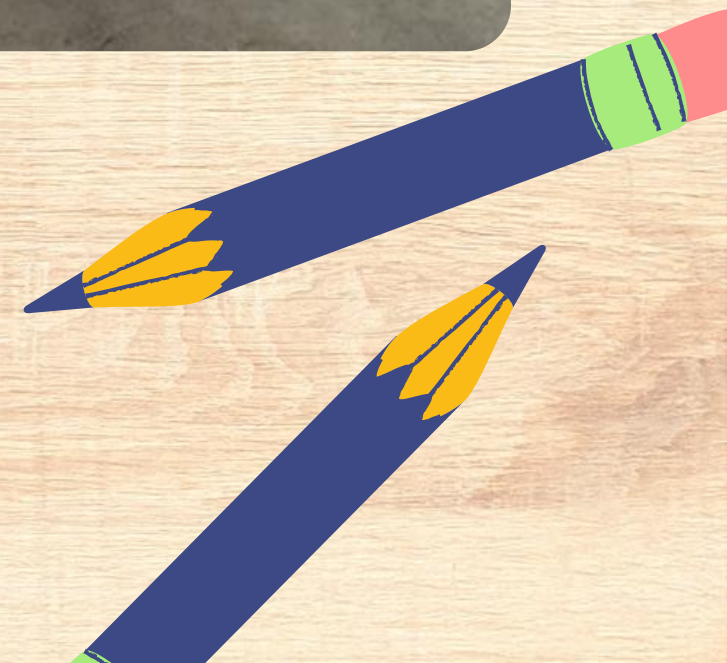
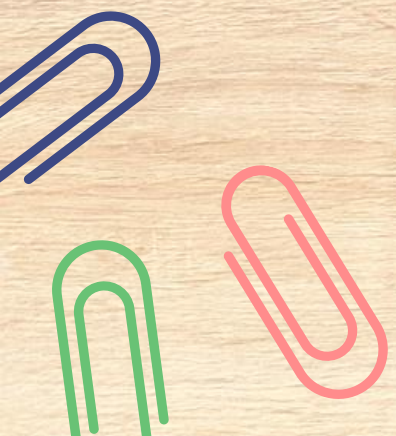

KONSEP PEMBERDAYAAN SINERGIATAS



2 Tahun kedua

Zona air dan wisata Outbond, tempat
Pertemuan warga
Fasilitas menginap non permanen
(mini camping ground)
Skala even rutin diperbesar

2 Tahun pertama

Dermaga berfungsi secara optimal
Merawat dan menata tepi sungai
Kawasan lebih rapi

2 tahun ke 3

Pengembangan
camping ground
menjadi
Pavvilliun
permanen
Kawasan sudah
terintegrasi dan
bisa mandiri

PROGRAM DI SUSUN BERKELANJUTAN BUKAN TEMPORARY

SINERGI PENGABDIAN MASYARAKAT INTERNASIONAL

Merupakan program kegiatan pengabdian masyarakat dan KKN dalam pemenuhan rekognisi internasional dan menyebarkan manfaat uii hingga tingkat internasional



Malaysia(Pendampingan kelompok belajar BMI) 2023

Kegiatan pengabdian masyarakat kerjasama dengan Diaspora Atdikbud KBRI Singapura terhadap pekerja Buruh Migran Indonesia di Singapura 2024

SINERGI PENGABDIAN MASYARAKAT KERJASAMA

Merupakan Program pengabdian masyarakat dan KKN Kerjasama pihak Eksternal sebagai penyedia dana , CONTOH ditahun 2024 dengan Badan otorita Borobudur dan Pertamina Patra Niaga Jatimbalinus

Program kerjasama pemetaan potensi ekonomi wilayah penyagga wisata kawasan candi borobudur (Mitra KKN UII 2024)

Program kerjasama csr dengan pertamina patra niaga Jatimbalinus 2023



HiBAH INTERNAL UNTUK DPL

NAMA SKEMA	DANA	JANGKA WAKTU
PENGABDIAN KKN UNGGULAN (PKU)	RP 10.000.000,-	6 <u>Bulan</u>
PENGABDIAN KOLABORASI MITRA (PKM)	RP 15.000.000,-	6 <u>Bulan</u>
PROGRAM PENGABDIAN UNGGULAN (PPU)	RP 25.000.000,-	10 <u>Bulan</u>
PENGABDIAN PENUGASAN JURUSAN (PPJ)	RP 35.000.000,-	10 <u>Bulan</u>
PENGABDIAN KOLABORASI WILAYAH (PKW)	RP 40.000.000,-	10 <u>Bulan</u>
PENGABDIAN KOLABORASI MITRA INTERNASIONAL (PKMI)	RP 45.000.000,-	10 <u>Bulan</u>

hibah pengabdian PYBW UII Dana 25 Juta

JURNAL ABDIMAS JAMALI DALAM MENDUKUNG LUARAN KKN

Jurnal pengabdian masyarakat yang dikelola oleh DPPM UII yang telah memperoleh akreditasi sinta 4

The screenshot shows the homepage of the JAMALI journal website. At the top, there is a navigation bar with links for Home, Current, Archives, Announcements, and About, along with a search bar. The main header features the JAMALI logo and the journal title "Jurnal Abdimas Madani dan Lestari" in a yellow and blue banner. Below the banner, the e-ISSN (2686-097X) and p-ISSN (2798-0227) are listed. A paragraph describes the journal as a multidisciplinary scientific journal published by the DPPM of Universitas Islam Indonesia. Below this, there is a "Journal Description" section with a thumbnail image of the journal cover and text explaining its purpose and publication schedule. At the bottom, a note mentions the journal's accreditation to Sinta 4 based on a 2022 decision.

JAMALI Jurnal Abdimas Madani dan Lestari (JAMALI)
Home Current Archives Announcements About SEARCH

JAMALI

Jurnal Abdimas Madani dan Lestari

e-ISSN: 2686-097X
p-ISSN: 2798-0227

Jurnal Abdimas Madani dan Lestari (JAMALI) merupakan jurnal pengabdian kepada masyarakat yang menjadi wadah ilmiah untuk pengabdian, dengan nomor terdaftar E-ISSN 2686-097X (online) adalah jurnal multidisiplin ilmiah yang diterbitkan oleh Direktorat Penelitian dan Pengabdian Masyarakat (DPPM) Universitas Islam Indonesia.

Tujuan dari publikasi jurnal ini adalah untuk menyebarkan pemikiran konseptual atau ide dan hasil penelitian yang telah dicapai di bidang pengabdian masyarakat.

Journal Description

Jurnal Abdimas Madani dan Lestari (JAMALI) merupakan jurnal pengabdian kepada masyarakat yang menjadi wadah ilmiah untuk pengabdian, dengan nomor terdaftar E-ISSN 2686-097X (online) dan P-ISSN: 2798-0227 (print) adalah jurnal multidisiplin ilmiah yang diterbitkan oleh Direktorat Penelitian dan Pengabdian Masyarakat (DPPM) Universitas Islam Indonesia.

Penerbitan jurnal ini akan dilakukan dalam satu tahun, mulai tahun 2019 terbitannya sebanyak dua kali terbit yaitu pada bulan Maret dan September.

Berdasarkan Keputusan Direktur Jenderal Pendidikan Tinggi, Riset, dan Teknologi Nomor 105/E/KPT/2022, tentang Peringkat Akreditasi Jurnal Ilmiah Periode I Tahun 2022, Jurnal Abdimas Madani dan Lestari (JAMALI) masuk dalam Peringkat 4.

The screenshot shows the SINTA accreditation page for the JAMALI journal. The page features a large blue header with the journal title and affiliation with Universitas Islam Indonesia. Below the header, there are three key metrics: Impact (1.02041), Google Citations (340), and Sinta 4 Current Accreditation. At the bottom, there is a "History Accreditation" table showing the journal's accreditation status from 2019 to 2024.

SINTA Author Subjects Affiliations Sources FAQ WCU Registration Login

JURNAL ABDIMAS MADANI DAN LESTARI (JAMALI)

UNIVERSITAS ISLAM INDONESIA
P-ISSN : <> E-ISSN : 2686097X

1.02041 Impact
340 Google Citations
Sinta 4 Current Accreditation

Google Scholar Garuda Website Editor URL

History Accreditation

2019	2020	2021	2022	2023	2024
------	------	------	------	------	------