



# Perlindungan Jaminan Sosial Ketenagakerjaan *bagi* Mahasiswa KKN

2024

# Perlindungan Peserta Magang dan KKN



Sesuai **Peraturan Menteri Tenaga Kerja Nomor 5 Tahun 2021**  
Tata Cara Penyelenggaraan program JKK, JKM, JHT

## Pasal 35

“Pemberi Kerja yang mempekerjakan **Peserta Magang, Siswa Kerja Praktek, atau narapidana** dalam proses asimilasi, wajib mendaftarkan program JKK dan JKM, termasuk **Mahasiswa Kerja Praktek dan Peserta Pendidikan Pengembangan Bakat dan Minat**”

# KECELAKAAN KERJA : Tebang Bambu, Mahasiswa UII Meninggal Tersengat Listrik di Lokasi KKN

solopos.com · Mediani Dyah Natalia · Kamis, 3 Desember 2015 - 06:55 WIB

share



KORAN SOLOPOS >

## Kisah Pulu Alfian Pelajar SMK Klaten, 2 Tangannya Diamputasi Gara-gara Kecelakaan Saat PKL

...ing pelajar SMK asal Klaten harus kehilangan dua lengannya yang diamputasi setelah mengalami kecelakaan saat melaksanakan PKL

SOLORAYA

Taufiq Sidik Prakoso

01 March 2021 07:30:07 WIB



SOLORAYA.COM - Alfian Fahrul Nabila, 18, warga Dukuh Dalem, Desa Sawit, Kecamatan Gantiwarno, Kabupaten Sukoharjo, bersama kedua orang tuanya, Wagimin-Tri Ismani, Minggu (28/2/2021). (Solopos/Taufiq Sidik Prakoso)

### Kecelakaan Maut di Balikpapan Tewaskan 4 Orang, Berikut Nama-nama Korban Meninggal

Kompas.com - 21/01/2022, 18:58 WIB

BAGIKAN: [social media icons]



detikNews > Berita Jawa Timur

### Mahasiswa Asal Jember Tewas Tertabrak Truk di Jalur Pantura Probolinggo

M Rofiq - detikNews

Selasa, 21 Des 2021 17:17 WIB

0 komentar

SHARE [social media icons]



### 2 Korban Tewas dalam Kebakaran Gedung Cyber adalah Siswa PKL di Perusahaan Internet Service Provider

Kompas.com - 03/12/2021, 12:30 WIB

BAGIKAN: [social media icons]



Ads by Google Stop seeing this ad Why this ad?

### Baru Mulai, Mahasiswa KKN UIN Suska Alami Kecelakaan



### Baru Mulai, Mahasiswa KKN UIN Suska Alami Kecelakaan



LPM Gagasan Uin Riau @lpmgagasan gagasan\_uinsuskariau

# Badan Penyelenggara Jaminan Sosial di Indonesia

Sebelumnya ASKES



**BPJS KESEHATAN**  
PERLINDUNGAN UNTUK  
**SELURUH MASYARAKAT**

Sebelumnya ASTEK → JAMSOSTEK



1. Jaminan Kecelakaan Kerja (JKK)
2. Jaminan Kematian (JKM)
3. Jaminan Hari Tua (JHT)
4. Jaminan Pensiun (JP)
5. Jaminan Kehilangan Pekerjaan (JKP)

**BPJS KETENAGAKERJAAN**  
PERLINDUNGAN UNTUK  
**SELURUH PEKERJA**

**2**  
**BADAN**  
**PENYELENGGARA**  
**JAMINAN SOSIAL**  
**INDONESIA**



# Jaminan Kecelakaan Kerja



## Manfaat Program Jaminan Kecelakaan Kerja



Perawatan tanpa  
batas biaya  
sesuai kebutuhan  
medis



**Santunan**



Program Kembali  
Bekerja &  
Program Promotif  
dan Preventif

# Jaminan Kecelakaan Kerja



Perlindungan atas resiko kecelakaan kerja mulai dari  
Berangkat – Pulang – di tempat kerja

## Manfaat Program Jaminan Kecelakaan Kerja



Perawatan tanpa batas  
biaya sesuai kebutuhan  
medis

Santunan Sementara Tidak  
Mampu Bekerja

**100% UPAH**  
12 bulan pertama

**50% UPAH**  
bulan berikutnya



Santunan Kematian

**48 juta**  
+ Biaya Pemakaman  
**Rp. 10 Juta**



Santunan Cacat  
Max

**56X UPAH**



Manfaat Beasiswa  
Max

**174 JUTA**  
Untuk 2 orang anak



Homecare  
Max

**20 Juta** atau **1 Tahun**



# Alur Kecelakaan Kerja pada Fasilitas Kesehatan Trauma Center

Kecelakaan Kerja

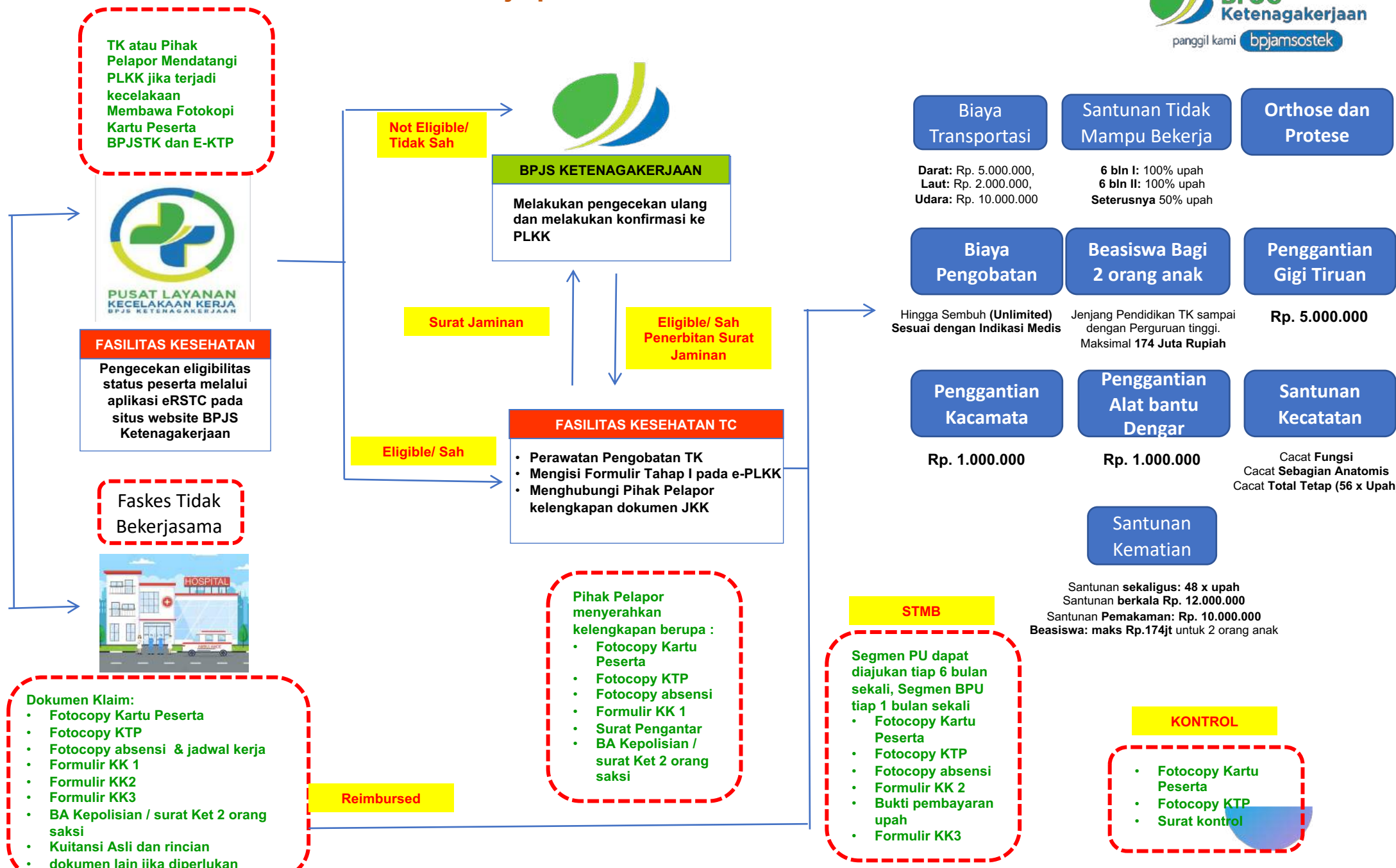



Manfaat uang tunai yang diberikan kepada ahli waris ketika peserta meninggal dunia bukan akibat kecelakaan kerja

Manfaat:



Santunan  
Kematian  
Rp. 20 Juta

24  
bulan

Santunan  
Berkala  
Rp. 12 Juta



Biaya  
Pemakaman  
Rp. 10 Juta

TOTAL MANFAAT SANTUNAN RP. 42.000.000,-



Manfaat beasiswa maksimal 174 juta untuk 2 orang anak setelah mengiur 36 bulan





# Manfaat Program BPJS Ketenagakerjaan

## Segmen Bukan Penerima Upah

### Jaminan Kecelakaan Kerja (JKK) Rp 10.000 **1**

Perawatan **tanpa batas biaya** sesuai indikasi medis

**Sementara Tidak Mampu Bekerja**  
Rp 1 Juta per bulan - 1 Tahun Pertama  
Rp 500ribu per bulan berikutnya - Sembuh

Santunan Meninggal **Rp 70 Juta**

Santunan Cacat Total Tetap **Rp 56 Juta**

Beasiswa Maks **Rp 174 Juta (2 Anak)**

Homecare Maks **Rp 20 Juta**

Biaya Transportasi Maks **Darat Rp 5 Juta, Laut Rp 2 Juta, Udara Rp 10 Juta**

### Jaminan Kematian (JKM) Rp 6.800 **2**

Santunan Kematian **Rp 20 Juta**

Santunan Berkala Total **Rp 12 Juta**

Biaya Pemakaman **Rp 10 Juta**

Beasiswa Maks **Rp 174 Juta (2 Anak)**

**MEWUJUDKAN JAMINAN SOSIAL KETENAGAKERJAAN YANG  
TERPERCAYA, BERKELANJUTAN DAN MENYEJAHTERAKAN  
SELURUH PEKERJA INDONESIA**



# Contact Person

## **BPJS KETENAGAKERJAAN YOGYAKARTA**

**RINI : 0821 7844 9628**

**BANGKIT : 0812 8477 6942**