

REFRESHING DPL KULIAH KERJA NYATA UNIVERSITAS ISLAM INDONESIA ANGKATAN 69

Assalamualaikum warahmatullahi wabarakatuh

Pusat Kuliah Kerja Nyata
Direktorat Penelitian dan Pengabdian kepada Masyarakat
Universitas Islam Indonesia



UNIVERSITAS
ISLAM
INDONESIA



KKN UII

Mata Kuliah Wajib Universitas yang memadukan catur darma UII

Metode pengabdian kepada masyarakat

Konsep pengabdian pemberdayaan

Beban kredit 2 SKS

Volume minimal 150 jam kegiatan pengabdian.



LANDASAN FILOSOFIS

- Lulusan berperan kontributif memajukan Masyarakat
- Dampak positif kemajuan dan kesejahteraan masyarakat.
- Capaian pembelajaran mata kuliah (CPMK) KKN

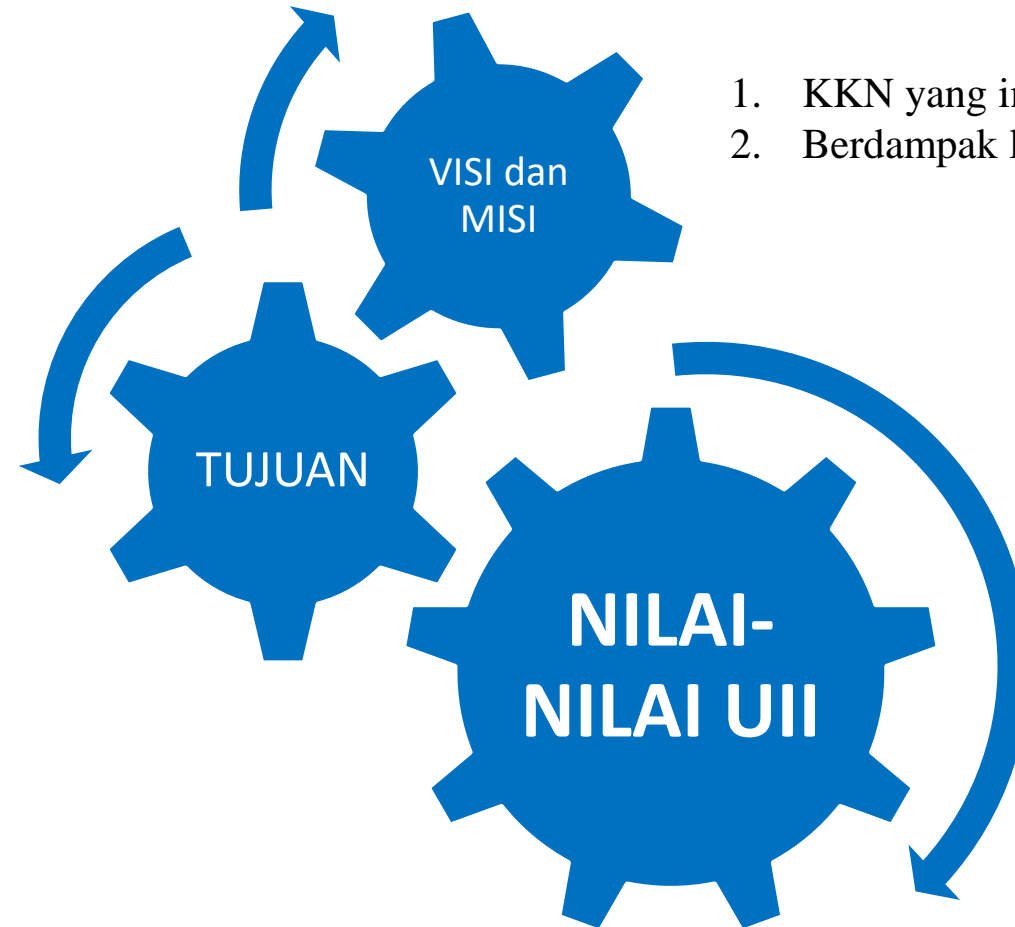

1. KKN yang inovatif dan akuntabel,
2. Berdampak kemaslahatan masyarakat.

1. Nilai pengabdian/ibadah
2. Nilai keunggulan



Konsep KKN UII

KKN UII

Mata kuliah wajib yang memberikan pengalaman belajar multidisiplin kepada mahasiswa yang memadukan **Catur Dharma UII**

Metode pengabdian kepada masyarakat melalui kegiatan **pemberdayaan** masyarakat yang menghasilkan kontribusi nyata terhadap kemajuan masyarakat.

Mahasiswa bersama secara aktif bertindak sebagai **pendamping** sekaligus sebagai **fasilitator** dalam **pemberdayaan masyarakat**.



Prinsip Pemberdayaan

Menumbuhkembangkan
Kesadaran Masyarakat

Partisipatif dan
Kolaboratif

Keberlanjutan

Kemandirian



ORGANISASI PELAKSANAAN KKN

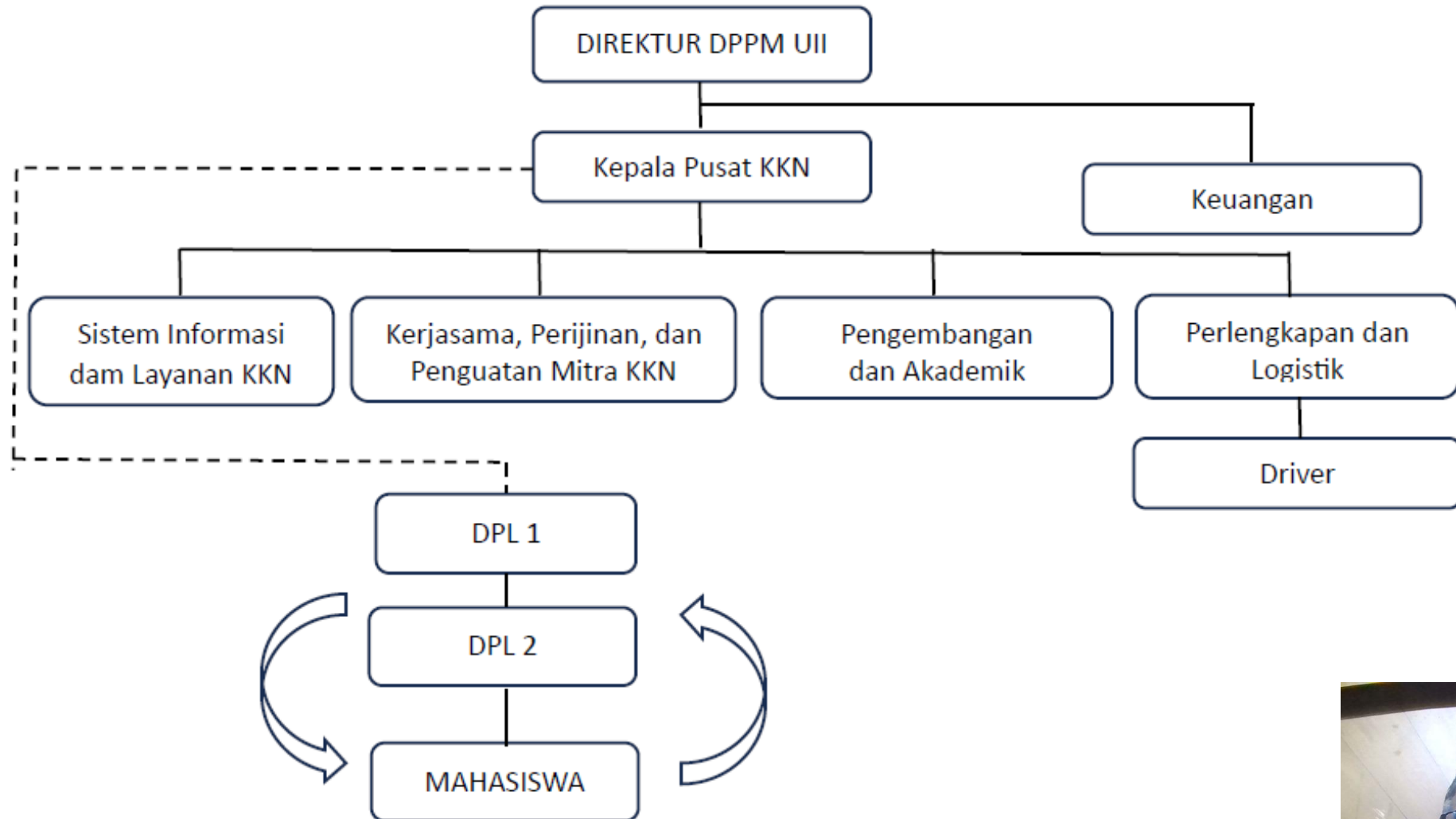

TAHAPAN KEGIATAN KKN UII



Capaian Pembelajaran Mata Kuliah (CPMK) KKN:

CPMK 1: Mahasiswa mampu mengidentifikasi masalah dan potensi di masyarakat secara nyata, serta merumuskan alternatif solusinya.

CPMK 2: Mahasiswa mampu merencanakan, mengoordinasikan, melaksanakan, mengevaluasi, dan mempertanggungjawabkan program.

CPMK 3: Mahasiswa mampu menunjukkan kedisiplinan, kesungguhan, kemandirian, dan kerjasama dalam tim.

CPMK 4: Mahasiswa mampu menjaga adab dan akhlak Islami, serta melaksanakan dakwah Islamiyah baik secara *bil-hal* atau *bil-khitabah* atau *bil-kitabah*.

CPMK 5: Mahasiswa mampu berinteraksi, berkomunikasi, menyesuaikan diri terhadap kondisi dan kearifan lokal masyarakat secara baik, dengan tetap menjaga nilai-nilai ke-Islaman.

CPMK 6: Mahasiswa mampu memberikan kontribusi positif dan berkelanjutan kemajuan masyarakat sebagai dampak dari program KKN.



PENILAIAN KKN UII

CPMK	Kontribusi
1. Mahasiswa mampu mengidentifikasi masalah dan potensi di masyarakat serta merumuskan alternatif solusinya	15%
2. Mahasiswa mampu merencanakan, mengoordinasikan, melaksanakan, mengevaluasi, dan mempertanggungjawabkan program.	20%
3. Mahasiswa mampu menunjukkan kedisiplinan, kesungguhan, kemandirian, dan kerjasama dalam tim.	20%
4. Mahasiswa mampu menjaga adab dan akhlak Islami, serta melaksanakan dakwah Islamiyah baik secara bil-hal atau bil-khitabah atau bil-kitabah.	20%
5. Mahasiswa mampu berinteraksi, berkomunikasi, menyesuaikan diri terhadap kondisi dan kearifan lokal masyarakat secara baik, dengan tetap menjaga nilai-nilai ke-Islaman.	15%
6. Mahasiswa mampu memberikan kontribusi positif dan berkelanjutan terhadap kemajuan masyarakat sebagai dampak dari program KKN.	



KEBIJAKAN MUTU

Target Capaian Kinerja PUSAT KKN DPPM UII

- Mahasiswa peserta yang dapat menyelesaikan KKN secara penuh sebesar 100%.
- Mahasiswa lulus KKN dengan nilai A minimal 90%.
- Rerata nilai kinerja DPL $\geq 3,0$ minimal 90%.
- Rerata nilai kepuasan mahasiswa terhadap layanan KKN minimal 3,25.
- Rerata nilai kepuasan DPL terhadap layanan pusat KKN minimal 3,25.
- Rerata nilai kepuasan masyarakat terhadap program KKN minimal 3,25.



Pedoman Penilaian UJI

A	80.00	-	100
A-	77.50	-	79.99
A/B	75.00	-	77.49
B+	72.50	-	74.99
B	70.00	-	72.49
B-	67.50	-	69.99
B/C	65.00	-	67.49
C+	62.50	-	64.99
C	60.00	-	62.49
C-	55.00	-	59.99
C/D	50.00	-	54.99
D+	45.00	-	49.99
D	40.00	-	44.99
E	< 40.00		



Pembimbingan Mahasiswa

Pembimbingan mahasiswa dapat diawali dengan **penyamaan persepsi** terkait kegiatan KKN, **membangun kerjasama tim, kesepakatan kegiatan,** dan **aturan dalam kelompok** rangka pelaksanaan KKN sesuai dengan pedoman.

Secara teknis pelaksanaan pembimbingan dilakukan dengan **penjelasan materi buku pedoman KKN, diskusi, pelatihan, pengayaan materi program,** maupun **kegiatan lain yang sesuai dengan kebutuhan.**



PEMBIMBINGAN

Pelatihan, penyamaan persepsi, dan rapat koordinasi dengan metode yang disepakati, meliputi:

1. **Pembimbingan awal** yang terdiri atas penjelasan tentang buku pedoman, teknik observasi, penyusunan program, sosialisasi program, penyusunan proposal, dan menjalin kerjasama.
2. **Pembimbingan proses** adalah bimbingan selama pelaksanaan program KKN UII baik di lokasi maupun di kampus.
3. **Pembimbingan akhir** adalah bimbingan evaluasi program dan penyusunan laporan kegiatan.



Mekanisme Pembimbingan

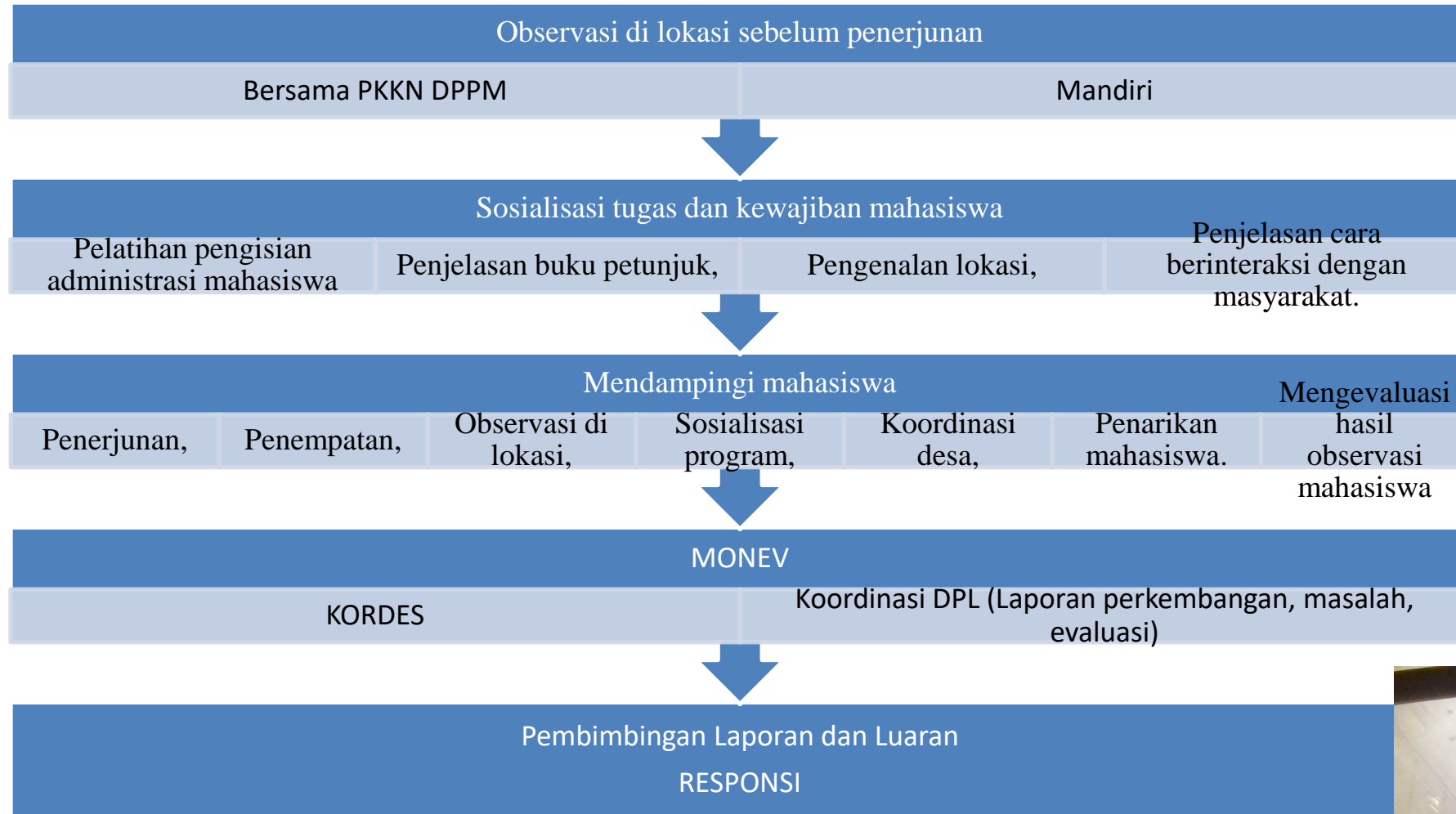

PROGRAM MAHASISWA KKN UII

Program Pokok

- Program Individu
- Program Unit
- Program Desa

Program Bantu

- Program Bantu Teman
- Program Bantu Masyarakat



LAPORAN DAN LUARAN

LAPORAN SESUAI LAPORAN PENGABDIAN
(format ada di buku pedoman)

**DOKUMEN/NASKAH/MASTERPLAN/BUKU
PROFIL/ PRODUK /*PROTOTYPE*** (format ada di
buku pedoman)



KKN UII Berbasis *Roadmap*

Program Desa merupakan program utama dalam mengimplementasikan *road map* KKN.

Pelaksanaan KKN lanjutan di lokasi tertentu merupakan kelanjutan atau pengembangan atau melengkapi kegiatan KKN sebelumnya.



MODEL KKN

KKN REGULER

KKN TEMATIK

- **KOTA YOGYAKARTA**
 - **Layanan Lansia Terintegrasi (LLT)**
- **BANTUL**
 - **Desa Wisata Internasional**



LOKASI KKN

DIY

- Kota Yogyakarta
- Kabupaten Bantul
- Kabupaten Gunungkidul

JAWA TENGAH

- Kabupaten Magelang
- Kabupaten Purworejo
- Kabupaten Kebumen
- Kabupaten Sukoharjo



KKN TEMATIK

Layanan Lansia Terintegrasi (LLT) Kota Yogyakarta

- Layanan Lansia Terintegrasi adalah layanan menyeluruh yang berfungsi untuk menghubungkan kebutuhan layanan lansia dan penyedia layanan.
- Layanan yang difasilitasi mencakup layanan kesehatan, layanan sosial, dan ekonomi yang disesuaikan dengan kebutuhan lansia

Pengembangan Desa Wisata Kebonagung

- Orientasi kegiatan untuk pengembangan wisata internasional berbasis desa heritage.



PROGRAM DAN LUARAN KKN TEMATIK

Layanan Lansia Terintegrasi (LLT) Kota Yogyakarta

- Penguatan struktur LLT (Program Tingkat Kelurahan)
- Penguatan program LLT (Program Tingkat Kelurahan)
- Profile lansia kelurahan (Program Tingkat Kelurahan)
- Program pemberdayaan dan advokasi lansia (Program unit/individu)

Pengembangan Desa Wisata Kebonagung

- Perencanaan atau implementasi pengembangan wisata internasional berbasis desa heritage (Program Tingkat desa)
- Program pemberdayaan *stake holder* wisata (Program unit/individu)
- Program marketing desa wisata internasional (Program



Wassalamualaikum warahmatullahi wabarakatuh

MATURNUWUN

